

Maps ([https://mumbai.police.gov.in/Police\\_map](https://mumbai.police.gov.in/Police_map))

- | Useful websites (<https://mumbai.police.gov.in/ImpWeb>) | FAQs (<https://mumbai.police.gov.in/faq>)
- | Emergency Contacts (<https://mumbai.police.gov.in/impcontacts>)
- | Organizational Structure (<https://mumbai.police.gov.in/Organisational>)



Param Bir  
Singh ( I.P.S )  
Commissioner  
of Police,  
Mumbai



(<https://mumbai.police.gov.in>)

# Greater Mumbai Police

सदैव तत्पर, सदैव मदतीस

## From CP's Desk

Mumbai Police shall ensure the Rule of Law, enforce the law of the land impartially and firmly without fear or favour, and strive to create a fear free environment that is conducive to growth and development.

Mumbai Police will remain committed to maintaining public order, preventing and detecting crime, maintaining and promoting communal harmony, ensuring a smooth flow of traffic, and taking strong action against terrorism, organized crime, anti-social / illicit activities / elements.

OUR MISSION ([HTTPS://MUMBAIPOLICE.GOV.IN/MISSION](https://mumbai.police.gov.in/mission))



## Mumbai Police - Application for Extreme Medical Emergency Travel (मुंबई पोलीस - अत्यंत वैद्यकीय आपत्कालीन प्रवासासाठी अर्ज)

This application form is only for travelling outside Mumbai for Death Related Travel or Medical Emergency.

Please apply only once. Applying more than once may lead to rejection of your application.

हा अर्ज केवळ मृत्यूशी संबंधित प्रवास किंवा वैद्यकीय आणीबाणीसाठी मुंबईबाहेरील प्रवासासाठी आहे.

कृपया फक्त एकदाच अर्ज करा. एकापेक्षा जास्त वेळा अर्ज केल्यास आपला अर्ज नाकारला जाऊ शकतो.

### Type of Application \*

If you are a stranded student, migrant, tourist or pilgrim, please go back and apply on the other application form.

(जर आपण अडकलेले विद्यार्थी, स्थलांतरित, पर्यटक किंवा यात्रेकरू असाल तर कृपया परत जा आणि इतर अर्जावर अर्ज करा.)

Essential Service Passes are being issued for one-time travel outside Mumbai Only

(केवळ मुंबईबाहेरील एक वेळच्या प्रवासासाठी आवश्यक सेवा पास दिले जात आहेत)

Essential Services

### Applicant Full Name (अर्जदार पूर्ण नाव) \*

Please provide your full name as per ID proof

Suwarna Donde

### Applicant Date of Birth (अर्जदाराची जन्मतारीख) \*

12.02.1968

Applicant Gender (अर्जदाराचे लिंग) \*

- ☐ Male (पुरुष)
- ☐ Female (स्त्री)
- ☐ Transgender (तृतीयपंथीय)

Applicant Address (अर्जदाराचा पत्ता) \*

Please provide your Mumbai Local Address.  
(कृपया तुमचा मुंबईतील स्थानिक पत्ता द्या.)

4B/144, Kalpataru Estate, JVL R, Andheri East,  
Mumbai 400093

Applicant City (अर्जदाराचे शहर) \*

Mumbai

Pincode (पिनकोड) \*

400093

Nearest Police Station (जवळचे पोलिस स्टेशन) \*

Please click on the Add button to choose your nearest police station. This is required to approve your permission.

MIDC



Mobile Number (मोबाइल क्रमांक) \*

Please enter only one mobile number.

Please enter 10 digit mobile number without country code.

For example: 7738518130

Email ID (ईमेल आय डी) \*

Travelling From (प्रवासाचे निघण्याचे ठिकाण) \*

Travelling To (प्रवासाचे पोचण्याचे ठिकाण) \*

Travelling To - District \*

Travelling To - State / UT \*



Travel Reason (प्रवासाचे कारण) \*

Please provide a valid reason for your emergency travel.

(कृपया आपल्या आपत्कालीन प्रवासासाठी वैध कारण द्या.)

Travel Date (प्रवासाला निघण्याची तारीख) \*

26/6/2020

Return Date (परतण्याची तारीख) \*

17/7/2020

Vehicle Registration Number (वाहन नोंदणी क्रमांक) \*

MH04HX6397

Vehicle Make / Model (वाहन मेक / मॉडेल) \*

VOLKSWAGEN POLO GT

Vehicle Driver's Name (वाहन चालकाचे नाव) \*

Shardul Donde

Passenger Name and Age (सहप्रवाशांची नावे व वय) \*

Please provide full name of all passengers travelling. All passengers will be required to carry their government issued identity card during travel.

(कृपया प्रवास करणाऱ्या सर्व प्रवाशांची संपूर्ण नावे द्या. सर्व प्रवाश्यांना प्रवासादरम्यान शासनाने दिलेली ओळखपत्र घेऊन जाणे आवश्यक आहे.)

Example: / उदाहरण:

1. Suresh Ram Shinde, 32 years ( सुरेश राम शिंदे, ३२ वर्षे )
2. Ramesh Ram Shinde, 33 years ( रमेश राम शिंदे, ३३ वर्षे )

1. Suwarna Donde 52
2. Shardul Donde 24
3. Saham Donde 20

3. Sonali Donde 20
4. Savita Donde 74

### Attachment 1: Driving License of Driver

(अटॅचमेंट १: वाहन चालक परवाना) \*

Please upload the pdf copy of the driving license of the driver.

(वाहकाचे वाहनचालक परवान्याची पीडीएफ प्रत अपलोड करा.

फाईल जोडा)

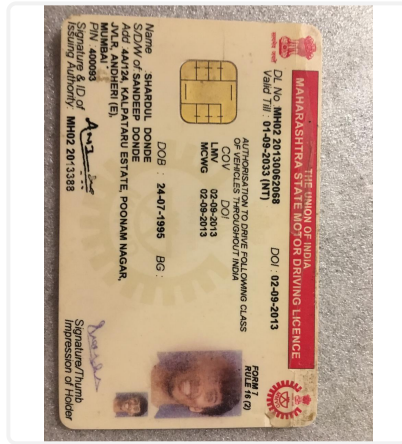

### Attachment 2: RC Book of Vehicle

(अटॅचमेंट २: वाहनाचे आर. सी. पुस्तक) \*

Please upload the pdf copy of the RC Book of the vehicle.

(कृपया वाहनाच्या आर. सी. पुस्तकाची पीडीएफ प्रत अपलोड करा.

फाईल जोडा)



### Attachment 3: Supporting Documents for Travelling Reason

(अटॅचमेंट ३: प्रवास कारण्याकरिता समर्थन दस्तऐवज) \*

Please provide valid supporting documents eg. hospital admission letter, etc.

(कृपया वैध आधारभूत कागदपत्रे द्या उदा. रुग्णालय प्रवेश पत्र इ.)

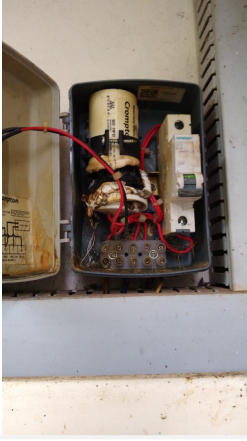



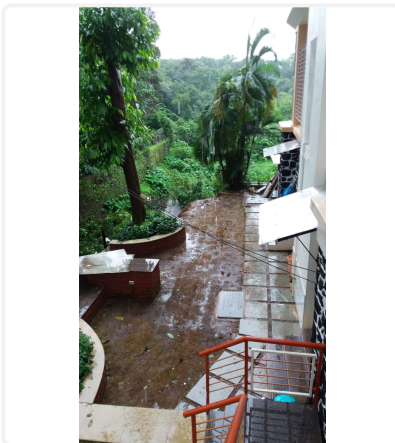
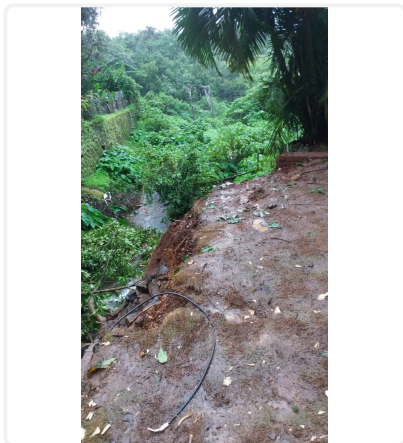
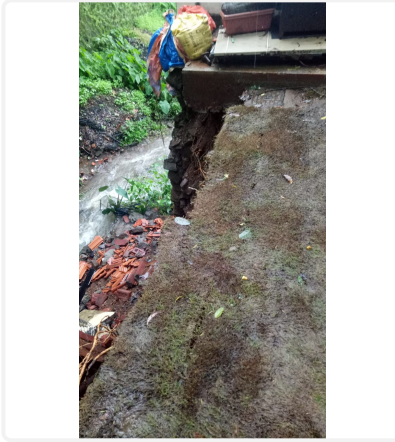
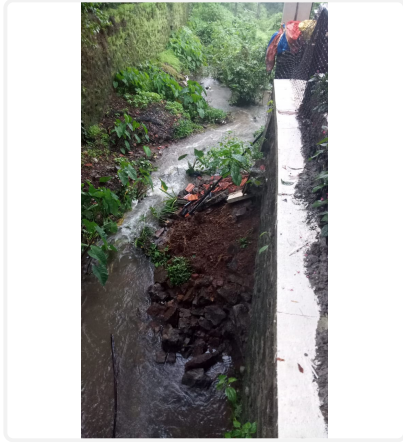

I, hereby, declare that my current place of residence is not inside a containment zone. \*

(मी याद्वारे हे घोषित करतो की माझे सध्याचे निवास स्थान कंटेनमेंट झोनमध्ये नाही)



I, hereby declare that me and my co-passengers do not possess any symptoms of COVID-19. \*

मी याद्वारे जाहीर करत आहे की , मी व माझ्या सहप्रवाशांना COVID-19 ची कोणतीही लक्षणे नाहीत.

I also certify that the information provided by me in above form is accurate and correct as per best of my knowledge. I



form is accurate and correct as per best of my knowledge. I

understand that withholding of information or giving false information is a criminal offense and may result in legal action against me.

मी हे देखील प्रमाणित करतो की माझ्याद्वारे माझ्या माहितीनुसार वरील स्वरूपात दिलेली माहिती अचूक आणि योग्य आहे. मला समजले आहे की माहिती देणे किंवा चुकीची माहिती देणे हा गुन्हा आहे आणि यामुळे माझ्या विरुद्ध कायदेशीर कारवाई होऊ शकते.



**Submit**

Never submit passwords through this form. [Report malicious form](#)